

# Carta de Serviços ao Cidadão

Instituto de Desenvolvimento Sustentável e Meio Ambiente do RN



# Apresentação

O Idema é um órgão da Administração Indireta Estadual que tem como competência coordenar, executar e supervisionar a política estadual do Meio Ambiente. Em suas atividades, investe em projetos e ações cidadãs, sobretudo no fortalecimento da educação ambiental, licenciamento e fiscalização, a fim de fomentar um Rio Grande do Norte mais sustentável, com um olhar atento ao uso adequado dos recursos naturais e da conservação do Meio Ambiente.

Este documento esclarece os principais serviços prestados pelo órgão, destacando os horários de funcionamento e os canais de atendimento que podem ser acessados pela população.

A atuação do Idema é abrangente, e em virtude da complexidade e especificidades do serviço de licenciamento ambiental, não é possível contemplar todas as possibilidades e necessidades do cidadão neste documento.

No entanto, nesta Carta de Serviços, é possível descobrir o caminho mais eficiente para ter sua solicitação ou demanda solucionada.



# O que é o Idema?

O Instituto de Desenvolvimento Sustentável e Meio Ambiente é uma autarquia do Governo do Rio Grande do Norte que tem como missão promover a política ambiental no estado, visando o desenvolvimento sustentável, aproveitando as potencialidades regionais em busca da melhoria da qualidade de vida da população.

A direção do Idema é composta por:

- **Diretoria Geral (DG)**

Secretaria Executiva; Assessoria Jurídica, Assessoria Técnica;

- **Diretoria Técnica (DT)**

Coordenadoria de Meio Ambiente e Subcoordenadoria de Meio Ambiente;

- **Diretoria Administrativa (DA)**

Grupo Auxiliar de Administração Geral; Grupo Auxiliar de Recursos Humanos.

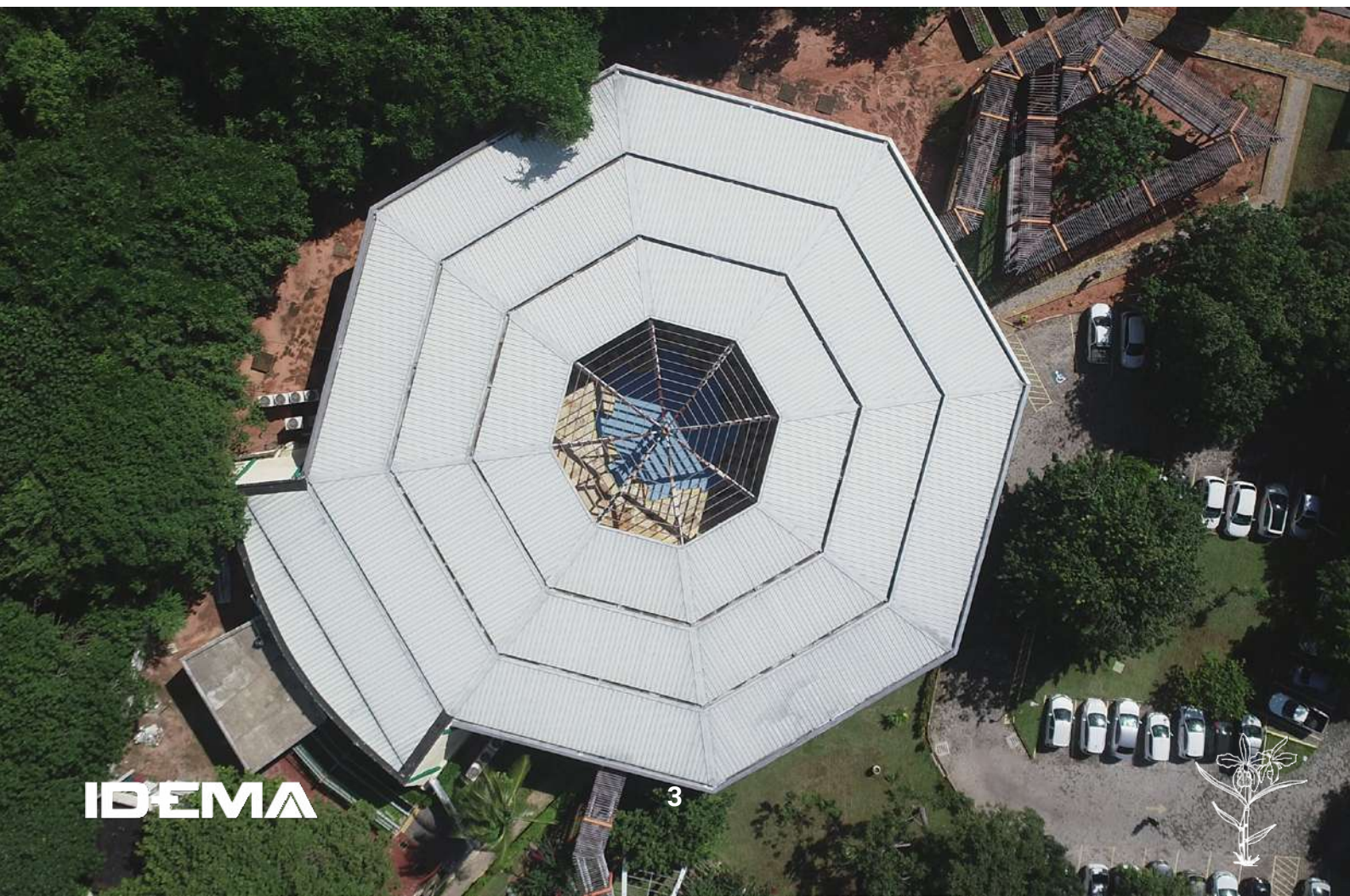
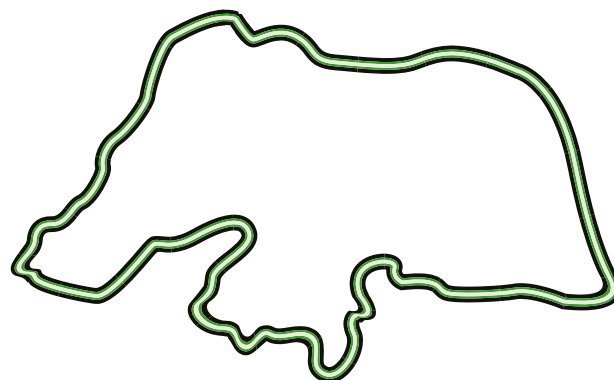

## Canais de atendimento

O Idema dispõe de atendimento presencial, por meios eletrônicos e digitais. O atendimento presencial respeita as prioridades: gestantes, lactantes, pessoas com crianças de colo, pessoa idosa (a partir de 60 anos) e portadores de deficiência, nos termos da Lei n.º 10.408, de 8.11.2000, Lei n.º 10.741, de 01.10.2003 e Lei n.º 13.146, de 2015.



### Central de Atendimento

Avenida Alexandrino de Alencar, 1397 - Tirol, Natal/RN. CEP: 59015-350

Telefone: **(84) 3113-6100 / 3113-6111**

### Chat On-line

<http://sistemas.idema.rn.gov.br/sislia/>  
Entrando em contato, o usuário poderá tirar dúvidas básicas e ser encaminhado aos demais setores do Idema.



### E-mail

[gabinete@idema.rn.gov.br](mailto:gabinete@idema.rn.gov.br)

Enviando uma solicitação para o e-mail da instituição, o usuário terá suas dúvidas sanadas pelo profissional responsável pela demanda.



### Mídias Sociais

Instagram: [@idemarn](https://www.instagram.com/idemarn)

Twitter: [@idemarn](https://twitter.com/idemarn)

Youtube: [Idema Socioambiental](https://www.youtube.com/IdemaSocioambiental)

Facebook: [/idemarn](https://www.facebook.com/idemarn)

Acesse [idema.rn.gov.br](http://idema.rn.gov.br), menu **Licitações**, e [diariooficial.rn.gov.br](http://diariooficial.rn.gov.br) para acompanhamento dos processos.

*Dentro da política de transparência do órgão ambiental, as mídias sociais têm um papel especial, divulgando informações de interesse público e aproximando o órgão dos cidadãos.*



# Serviços

## Licenciamento Ambiental

É o procedimento administrativo que avalia a localização e autoriza a implantação e operação de empreendimentos, considerados efetiva ou potencialmente causadores de poluição ou degradação ambiental.

O Decreto nº. 14.338, de 25/02/1999, que aprovou o Regulamento do Idema, atesta a competência do órgão para formular, coordenar, executar e supervisionar a Política Estadual de Preservação, uso racional, conservação, aproveitamento e recuperação dos recursos ambientais (Art. 2º, III).

Dúvidas sobre licenciamento podem ser sanadas em uma ligação à Central de Atendimento:

**(84) 3113-6100 | (84) 3113-6110**  
[centraldeatendimento@idema.rn.gov.br](mailto:centraldeatendimento@idema.rn.gov.br)  
[idemarn.atendimento@gmail.com](mailto:idemarn.atendimento@gmail.com)

O licenciamento é feito pela tipologia da atividade pelos setores subordinados à Subcoordenadoria de Licenciamento e Controle Ambiental (SLCA), conforme organograma a seguir:

## Setores de Licenciamento Ambiental

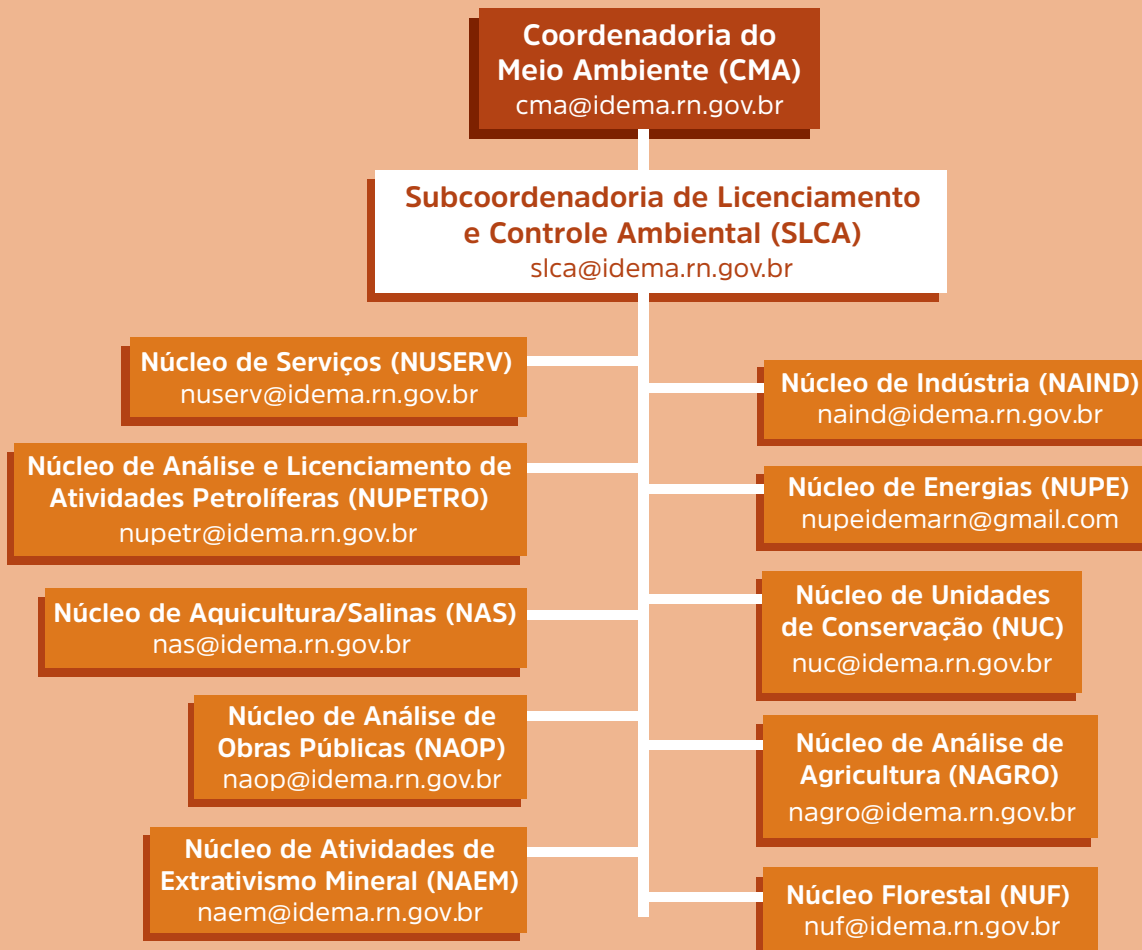

# Serviços

## Fiscalização

É atribuição do setor de Fiscalização do Idema monitorar atividades que podem estar poluindo o meio ambiente. A equipe técnica apura denúncias relativas às infrações ambientais e vistorias de empreendimentos. Em caso de constatação de crime, pode advertir e autuar. Além disso, o órgão ainda afere índices de poluição sonora, fiscaliza o cumprimento de condicionantes presentes em licenças, paralisa atividades relacionadas ao uso de recursos ambientais em situações de risco para a segurança da população, e monitora as Unidades de Conservação Estaduais.

## Serviço gratuito de denúncias (*Alô Idema*)

Por meio do serviço, criado em 2008, a população contribui com o trabalho do Instituto, auxiliando na atuação dos técnicos responsáveis pela fiscalização no Estado. As denúncias recebidas são encaminhadas para a equipe que trabalha na Fiscalização do Idema.

O serviço funciona de segunda a sexta-feira, das **7h às 17h**.

[fiscalizacao@idema.rn.gov.br](mailto:fiscalizacao@idema.rn.gov.br) 

**0800-084-7004 | (84) 3113-6111**

Nos finais de semana e feriados o contato com a equipe de plantão é feito por meio do seguinte número **(84) 98146-6243** ou pelo **0800-084-7004**, das 8h às 17h. Para a denúncia, é importante fornecer o máximo de informações ao atendente, a fim de garantir uma melhor eficácia no registro e encaminhamento da infração/crime.

## Serviço de Informação do Cidadão (E-SIC) | Lei 12.527/2017 e Serviço de Ouvidoria (E-OUV) | Lei 13.460/2017

Estão disponíveis 24h por meio eletrônico, cumprindo a Lei 13.460/2017, no site [www.idema.rn.gov.br](http://www.idema.rn.gov.br),  acessando o ícone na parte superior direita da página.

Pode ser acessado, através da plataforma [Fala.br](http://Fala.br).





# Serviços

## Educação Ambiental

É um processo desenvolvido por meio de ações e práticas educativas voltadas à sensibilização da coletividade, sobre as questões ambientais e à sua organização e participação na defesa da qualidade do meio ambiente. Esse processo deve ser incentivado pela difusão dos meios de comunicação de massa, programas e campanhas educativas, informações temáticas sobre o meio ambiente, participação das escolas, universidades, ONGs, empresas públicas e privadas, e sensibilização da sociedade em geral.

A Subcoordenadoria de Planejamento e Educação Ambiental - SPEA é o setor do Idema que tem entre os objetivos discutir, planejar e executar planos, programas e projetos de Educação Ambiental. Atualmente, o Idema conta com os projetos RN + Desenvolvido, A3P, Parque Itinerante e Meu Município, Meu Ambiente; além de ações pontuais, que levam sensibilização ambiental para toda a população do Rio Grande do Norte.

Além disso, a SPEA atua na formação continuada em Educação Ambiental no âmbito do Programa Escola Sustentável, um projeto lançado em 2021 que tem sido continuado desde então. O Projeto busca descentralizar as políticas públicas de educação ambiental, estimulando protagonismo e articulações municipais para a criação de Comitês Municipais de Educação Ambiental (CMEA), apoiados pelo Idema, para atuarem como multiplicadores de uma educação ambiental crítica e emancipatória. Atualmente, temos cerca de 70 CMEA's em diversas fases de desenvolvimento, como podemos ver no mapa "Municípios com Comitês Municipais de Educação Ambiental por Territórios da Cidadania no RN".

Para mais informações sobre projetos de educação ambiental, o usuário pode entrar em contato direto com a SPEA:

[spea@idema.rn.gov.br](mailto:spea@idema.rn.gov.br)

Municípios com Comitês Municipais de Educação Ambiental por Territórios da Cidadania

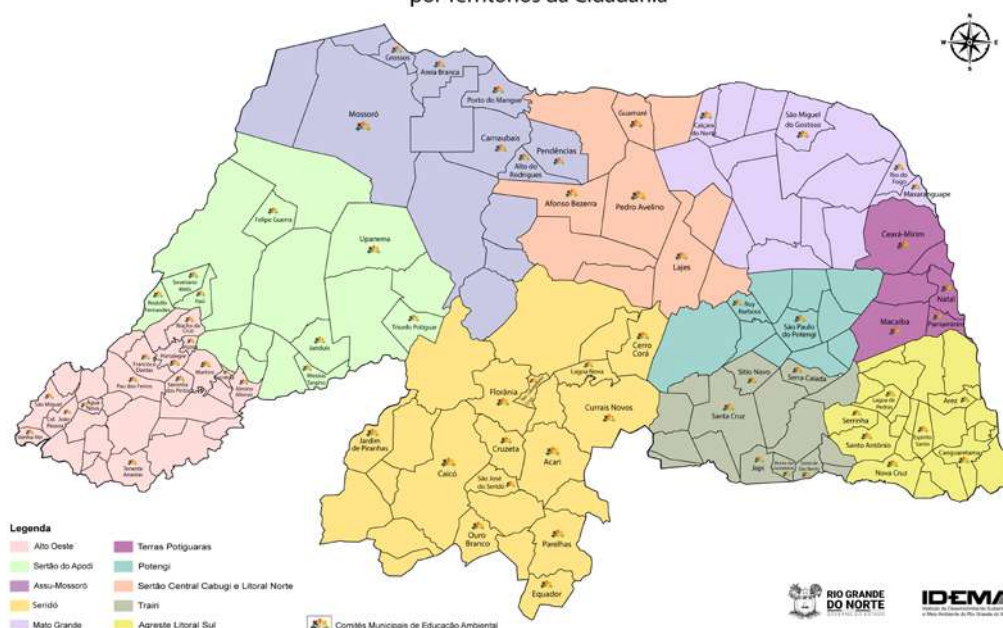

## Serviços

### Apoio à Gestão Ambiental dos Municípios

O Núcleo de Apoio à Gestão Ambiental Municipal (NAGAM) gerencia dois Programas: o Programa de Apoio à Gestão Ambiental Municipal e o Programa de Fomento à Criação de Unidades de Conservação Municipais.

O Programa de Apoio à Gestão Ambiental Municipal (PROAGAM) tem como principal objetivo contribuir para o fortalecimento das estruturas responsáveis pela gestão ambiental, ou seja, a criação do órgão executor da política ambiental local, pelo conselho de meio ambiente, instrumento fundamental de controle social e o fundo de meio ambiente, responsável pelo suporte financeiro à gestão municipal.

Nesse contexto, a proposta do PROAGAM é somar esforços com os municípios no processo de criação e/ou implementação do SISMUMA por meio de quatro eixos de atuação:

**Apoio Jurídico Ambiental;**

**Planejamento Ambiental Municipal;**

**Formação para Gestores Ambientais Municipais (FORMAGAM);**

**Banco de Dados dos SISMUMAs do RN;**

O Programa de Fomento à Criação de Unidades de Conservação Municipal tem como objetivo estimular e orientar os gestores e técnicos dos órgãos locais dos municípios do Rio Grande do Norte, que possuem áreas com relevante potencial ambiental, a criarem Unidades de Conservação, na esfera municipal, de acordo com as diretrizes da Lei Federal 9.985/2000 do Sistema Nacional de Unidades de Conservação da Natureza (SNUC), contribuindo assim com a ampliação do percentual de áreas protegidas no Estado.

As ações deste programa acontecem por meio de reuniões, visitas técnicas e análises dos documentos propostos pelos municípios.

Para mais informações, entrar em contato com o NAGAM:

[nagam@idema.rn.gov.br](mailto:nagam@idema.rn.gov.br) 

### Índice de Preços ao Consumidor

Tem o objetivo de medir a variação de preços de bens e serviços que formam o conjunto de despesas comuns da família natalense. No Idema, esse índice é calculado pelo Centro de Estudos Socioeconômicos, através de pesquisas em campo na capital potiguar. Além do Índice de Preços ao Consumidor, a equipe técnica produz também os dados para calcular a variação da cesta básica em Natal. Os números são divulgados, mensalmente, no site do Idema.

Mais informações sobre o IPC podem ser obtidas entrando em contato com a Coordenadoria de Estudos Socioambientais pelo telefone **(84) 3113-6140**.





## Gestão das Unidades de Conservação

As Unidades de Conservação da Natureza são espaços territoriais com características naturais relevantes e limites definidos, instituídos pelo poder público para garantir a proteção e conservação dos seus recursos naturais, podendo ser de Proteção Integral, garantindo a preservação total da natureza, ou de uso sustentável, que permitem seu uso de forma controlada.

O RN possui 238 mil hectares em Unidades Estaduais de Conservação, o que corresponde a 4,5% do seu território. Para mais informações sobre as Unidades de Conservação, contactar o Núcleo de Gestão de Unidades de Conservação (NUC).

O NUC tem a missão de planejar, definir, propor a criação, implantar e gerir as Unidades Estaduais de Conservação de forma participativa, assegurando a proteção da natureza e qualidade de vida das gerações presentes e futuras.

[nuc@idema.rn.gov.br](mailto:nuc@idema.rn.gov.br) 

### Unidades Estaduais de Conservação legalmente instituídas no RN:

- Parque Ecológico Pico do Cabugi;
- Parque Estadual Mata da Pipa;
- Parque Estadual Florêncio Luciano;
- Área de Proteção Ambiental Bonfim-Guaráira;
- Área de Proteção Ambiental Piquiri-Una;
- Área de Proteção Ambiental Jenipabu;
- Área de Proteção Ambiental Recifes de Corais;
- Área de Proteção Ambiental Dunas do Rosado;
- Reserva de Desenvolvimento Sustentável Estadual Ponta do Tubarão;
- Parque Estadual Dunas do Natal “Jornalista Luiz Maria Alves”;
- Monumento Natural Cavernas de Martins;





# Serviços

## Parque Estadual Dunas do Natal “Jornalista Luiz Maria Alves”

Aberto todos os dias das **5h às 17h** (*coopistas* cadastrados)

Visitação: das **7h30 às 17h**

Trilhas – marcar através do e-mail [parquedasdunas@idema.rn.gov.br](mailto:parquedasdunas@idema.rn.gov.br)

Mais informações: **(84) 3113-6180**

[parquedasdunas.rn.gov.br](http://parquedasdunas.rn.gov.br) 



## Cajueiro de Pirangi

Localizado na praia de Pirangi do Norte, em Parnamirim, cobre uma área de mais de 9.000m<sup>2</sup>, com perímetro de aproximadamente 500 metros.

Em virtude da sua extensão, a árvore gigante entrou para o Guinness Book “O Livro dos Recordes”, em 1994, como o Maior Cajueiro do Mundo.

Aberto todos os dias

Horário de funcionamento: das **7h30 às 17h30**

**(84) 3113-6191**

[cajueiro@idema.rn.gov.br](mailto:cajueiro@idema.rn.gov.br) 





# Serviços

## Boletim de Balneabilidade das Praias

Balneabilidade é a qualidade das águas destinadas à recreação de contato primário, sendo este entendido como um contato direto e prolongado com a água (natação, mergulho, esqui-aquático, etc.), pelo qual há possibilidade de ingerir quantidades significativas.

No Rio Grande do Norte, são coletadas e classificadas amostras de água em 33 pontos distribuídos na faixa costeira situada entre os municípios de Nísia Floresta e Extremoz, a fim de classificar e informar aos banhistas quais as condições das praias monitoradas.

O estudo é uma parceria entre o Idema, o Instituto Federal de Educação Ciência e Tecnologia do Rio Grande do Norte (IFRN) e a Fundação de Apoio à Educação e ao Desenvolvimento Tecnológico do RN (FUNCERN), e faz parte do Programa Água Azul.

A classificação leva em conta a quantidade de coliformes termotolerantes encontrados nas águas, como estabelecido na Resolução nº 274/2000 do Conselho Nacional do Meio Ambiente (Conama).

O boletim é divulgado semanalmente no site do Idema na aba de Gestão Ambiental.

[www.idema.rn.gov.br](http://www.idema.rn.gov.br) 



## Links úteis

### **Portal da Transparência**

<http://transparencia.rn.gov.br> 

### **Portal do Cidadão**

<http://www.cidadao.rn.gov.br/>

### **Ouvidoria Geral**

<https://sistema.ouvidorias.gov.br/publico/RN/>

Disponível 24h no Sistema - prazo de resposta: 30 dias, prorrogável de forma justificada uma única vez por igual período, conforme o Art.16, Lei n.º 13.460, de **26 de junho de 2018**.

### **Pedidos de Informação**

<http://www.sic.rn.gov.br>

Permite que qualquer pessoa, física ou jurídica, encaminhe pedidos de acesso à informação. Existe atendimento presencial (disponível 24h no Sistema - Prazo de resposta em até 20 dias, prorrogável por mais 10 dias justificadamente, com possibilidade de reclamação e recurso).

*Lei de acesso à informação - Leiº 12.527, de **18 de novembro de 2011**.*

### **Sistema Estadual de Informações Ambientais**

O SEIA é um sistema que possui um banco de dados geográficos e tem por objetivo sistematizar, integrar e possibilitar a análise de informações ambientais e socioeconômicas georreferenciadas.

<https://seia.idema.rn.gov.br/>

### **Site**

[idema.rn.gov.br](http://idema.rn.gov.br)

### **Facebook**

[facebook.com/ldemarn](https://facebook.com/ldemarn)

### **Twitter**

[twitter.com/idemarn](https://twitter.com/idemarn)

### **Instagram**

[instagram.com/idemarn](https://instagram.com/idemarn)

### **Youtube**

[youtube.com/@IDEMASOCIOAMBIENTAL](https://youtube.com/@IDEMASOCIOAMBIENTAL)

### **Linkedin**

[br.linkedin.com/company/idemarn](https://br.linkedin.com/company/idemarn)





## Contatos

### **ALÔ IDEMA - Fiscalização Ambiental**

Telefone: (84) 3113-6111 / 0800-084-7004

E-mail: aloidema@gmail.com | fiscalizacao@idema.rn.gov.br

### **Assessoria de Informática**

Telefone: (84) 3113-6135 (Suporte) / 3113-6136 (Desenvolvimento) / 3113-6143 (Anexo)

E-mail: info-suporte@idema.rn.gov.br | info-devops@idema.rn.gov.br

### **Assessoria Jurídica**

Telefone: (84) 3113-6156

E-mail: juridico.idema@gmail.com

### **Assessoria de Comunicação - ASSCOM**

Telefone: (84) 3113-6117

E-mail: idemaemdia@gmail.com | imprensa@idema.rn.gov.br

### **Central de Atendimento- CAT**

Telefone: (84) 3113-6100 | (84) 3113-6109

E-mail: idemarn.atendimento@gmail.com | centraldeatendimento@idema.rn.gov.br

### **Central de Atendimento Mossoró**

Telefone: (84) 3113-6167

E-mail: idemamossooro@gmail.com

### **Coordenadoria de Estudos Socioeconômicos - CES**

Telefone: (84) 3113-6140

E-mail: ces.idemarn@gmail.com | ces@idema.rn.gov.br

### **Cadastro Ambiental Rural - CAR**

Telefone: (84) 3113-6131

E-mail: carrn.idema@gmail.com | car@idema.rn.gov.br

### **Cajueiro de Pirangi**

Telefone: (84) 3113-6191

E-mail: maiorcajueirodomundo@gmail.com |

### **Coordenadoria de Meio Ambiente - CMA**

Telefone: (84) 3113-6129

E-mail: idema.cma@gmail.com | cma@idema.rn.gov.br



# Contatos

## **Unidade de Controle Interno - UCI**

Telefone: (84) 3113-6171

E-mail: uci@idema.rn.gov.br

## **Coordenação Administrativa Financeira - CAF**

Telefone: (84) 3113-6124

E-mail: coord.adm.financ@gmail.com | caf@idema.rn.gov.br

## **Diretoria Geral**

Telefone: (84) 3113-6116

E-mail: gabinete@idema.rn.gov.br | diretoriageral@idema.rn.gov.br

## **Diretoria Técnica**

Telefone: (84) 3113-6112

E-mail: dtidemarn@gmail.com | diretoriatecnica@idema.rn.gov.br

## **Diretoria Administrativa**

Telefone: (84) 3113-6116

E-mail: idemanatalda@gmail.com | diretoriaadministrativa@idema.rn.gov.br

## **Diretoria (Secretaria Executiva)**

Telefone: (84) 3113-6122

E-mail: gabineteidema@gmail.com | secretariaexecutiva@idema.rn.gov.br

## **Grupo Auxiliar de Administração Geral - GAAG**

Telefone: (84) 3113-6163

E-mail: idemanatal@gmail.com | gaag@idema.rn.gov.br

## **Grupo Auxiliar de Recursos Humanos - GARH**

Telefone: (84) 3113-6141 / 6142

E-mail: idema.garh@gmail.com

## **Geoprocessamento - GEO**

Telefone: (84) 3113-6147

E-mail: geoprocessamento.idemarn@gmail.com | geoprocessamento@idema.rn.gov.br

## **Gerenciamento Eletrônico de Documentos - GED**

Telefone: (84) 3113-6139

E-mail: ged.idema@gmail.com | ged@idema.rn.gov.br





## Contatos

### ***Núcleo de Apoio à Gestão Ambiental dos Municípios - NAGAM***

Telefone: (84) 3113-6145

E-mail: [nagam.proagam@gmail.com](mailto:nagam.proagam@gmail.com) | [nagam@idema.rn.gov.br](mailto:nagam@idema.rn.gov.br)

### ***Núcleo de Apoio ao Julgamento - NAJ***

Telefone: (84) 3113-6113

E-mail: [idema.naj@gmail.com](mailto:idema.naj@gmail.com) | [naj@idema.rn.gov.br](mailto:naj@idema.rn.gov.br)

### ***Núcleo de Estudo e Ação do Semiárido - NEAS***

Telefone: (84) 3113-6151

E-mail: [idemaneas@gmail.com](mailto:idemaneas@gmail.com)

### ***Núcleo de Unidades de Conservação - NUC***

Telefone: (84) 3113-6144

E-mail: [nucidema@gmail.com](mailto:nucidema@gmail.com) | [nuc@idema.rn.gov.br](mailto:nuc@idema.rn.gov.br)

### ***Núcleo de Planejamento, Gestão e Inovação - NPGI***

Telefone: (84) 3113-6149

E-mail: [npgi.idema@gmail.com](mailto:npgi.idema@gmail.com) | [npgi@idema.rn.gov.br](mailto:npgi@idema.rn.gov.br)

### ***Núcleo de Arquitetura e Engenharia - NAE***

Telefone: (84) 3113-6127

E-mail: [idema.nae@gmail.com](mailto:idema.nae@gmail.com) | [nae@idema.rn.gov.br](mailto:nae@idema.rn.gov.br);

### ***Ouvidoria***

Telefone: (84) 3113-6185

E-mail: [ouvidoriaidema@rn.gov.br](mailto:ouvidoriaidema@rn.gov.br) | [ouvidoria@idema.rn.gov.br](mailto:ouvidoria@idema.rn.gov.br)

### ***Núcleo de Licenciamento de Parques Eólicos - NUPE***

Telefone: (84) 3113-6125

E-mail: [nupeidemarn@gmail.com](mailto:nupeidemarn@gmail.com) | [nupe@idema.rn.gov.br](mailto:nupe@idema.rn.gov.br)

### ***Núcleo de Análise e Licenciamento de Atividades Petrolíferas - NUPETR***

Telefone: (84) 3113-6157

E-mail: [nupetr.idemarn@gmail.com](mailto:nupetr.idemarn@gmail.com) | [nupetr@idema.rn.gov.br](mailto:nupetr@idema.rn.gov.br)

### ***Núcleo de Serviços - NUSERV***

Telefone: (84) 3113-6160

E-mail: [nuserv.idema@gmail.com](mailto:nuserv.idema@gmail.com) | [nuserv@idema.rn.gov.br](mailto:nuserv@idema.rn.gov.br)



## Contatos

### ***Núcleo de Aquicultura e Salinas - NAS***

Telefone: (84) 3113-6146

E-mail: nas.idema@gmail.com | nas@idema.rn.gov.br

### ***Núcleo de Indústria***

E-mail: idemaindustria@gmail.com

### ***Núcleo de Atividades de Extrativismo Mineral - NAEM***

Telefone: (84) 3113-6158

E-mail: naem.idema@gmail.com | naem@idema.rn.gov.br

### ***Núcleo de Construção Civil - NCC***

Telefone: (84) 3113-6159

E-mail: ncc.idemarn@gmail.com | ncc@idema.rn.gov.br

### ***Núcleo de Análise de Agricultura - NAGRO***

Telefone: (84) 3113-6154

E-mail: nagroidema1@gmail.com | nagro@idema.rn.gov.br

### ***Núcleo de Análise de Obras Públicas - NAOP***

Telefone: (84) 3113-6126

E-mail: idemanaop@gmail.com | naop@idema.rn.gov.br

### ***Subcoordenadoria de Licenciamento e Controle Ambiental - SLCA***

Telefone: (84) 3113-6172

E-mail: idemaslca@gmail.com | slca@idema.rn.gov.br

### ***Núcleo Florestal - NUF***

Telefone: (84) 3113-6150

E-mail: sefloridema@gmail.com | nuf@idema.rn.gov.br

### ***Núcleo de Fauna - NUFLAU***

Telefone: (84) 3113-6150

E-mail: sefauidema@gmail.com

### ***Subcoordenadoria de Planejamento de Educação Ambiental- SPEA***

Telefone: (84) 3113-6148

E-mail: eaidemarn@gmail.com | spea@idema.rn.gov.br

### ***Subcoordenadoria de Gerenciamento Costeiro - SUGERCO***

Telefone: (84) 3113-6152

E-mail: sugerco.idema@gmail.com | sugerco@idema.rn.gov.br



## Contatos

### **Posto Avançado de Mossoró**

Telefone: (84) 3113-6167

E-mail: idemamosoro@gmail.com

### **Unidade Instrumental de Administração Geral - UIAG**

Telefone: (84) 3113-6123

E-mail: idemanatal.adm@gmail.com | uiag@idema.rn.gov.br

### **Unidade Instrumental de Finanças e Contabilidade - UIFC**

Telefone: (84) 3113-6118

E-mail: uifc.idema@gov.br | uifc@idema.rn.gov.br

## UNIDADES DE CONSERVAÇÃO

### **Área de Proteção Ambiental Recifes de Corais - APARC**

Telefone: (84) 3113-6193

E-mail: aparca@idema.rn.gov.br

### **Área de Proteção Ambiental Dunas do Rosado - APADR**

E-mail: apadr@idema.rn.gov.br

### **Área de Proteção Ambiental Bonfim- Guaraíra - UIFC**

Telefone: (84) 3113-6192

E-mail: apabg@idema.rn.gov.br

### **Área de Proteção Ambiental Jenipabu - APAJ**

Telefone: (84) 3113-6190

E-mail: apaj@idema.rn.gov.br

### **Área de Proteção Ambiental Piquiri-Una - APAPU**

Telefone: (84) 99918-8670

E-mail: apapu@idema.rn.gov.br

### **Parque Estadual Mata da Pipa - PEMP**

E-mail: pemp@idema.rn.gov.br

### **Reserva de Desenvolvimento Sustentável Ponta o Tubarão - RDSEPT**

E-mail: rdsept@idema.rn.gov.br

### **Parque Estadual Dunas do Natal "Jornalista Luiz Maria Alves"**

Telefone: (84) 3113-6180

E-mail: parqueestadualdasdunasrn@gmail.com | parquedasdunas@idema.rn.gov.br

